

全反射螢光顯微系統 教育訓練

日期	時間	活動	地點
2014/3/6	10:30	儀器系統說明	實驗一館101 大會議室
2014/3/7	10:00 13:00 14:30 16:00 (每場90分鐘)	實機操作 (需預約報名)	實驗一館 110室

一般螢光顯微系統

全反射螢光顯微系統

全反射活細胞螢光顯微系統

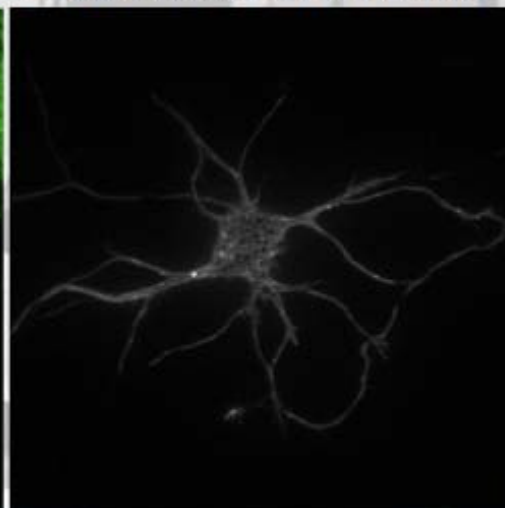
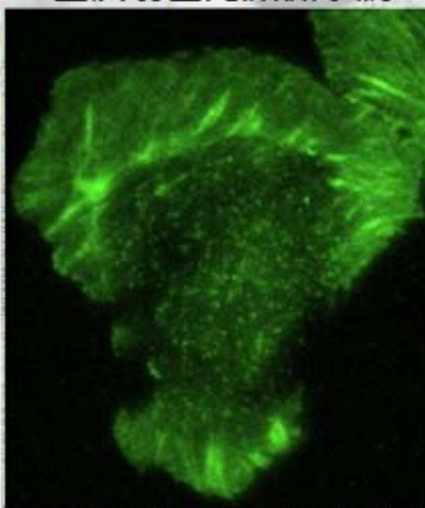
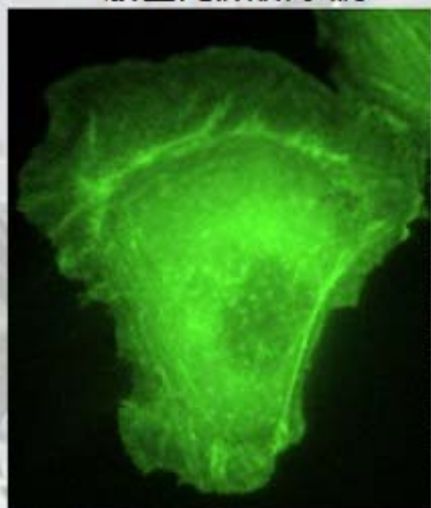

Credit: Albert Einstein coll. of Med.

**需完成儀器說明與實機操作兩項訓練
方可借用全反射螢光顯微系統**

實機操作報名聯絡人：陳怡如 (黃兆祺老師實驗室)

分機：56994 iii895830@gmail.com

因場地時間限制，原則上為每間實驗室一個名額